

4 **CORTE A**
ESCALA 1 : 100

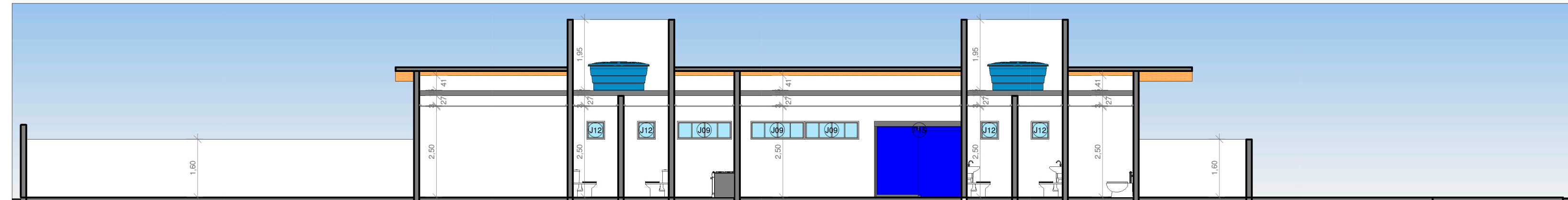

5 **CORTE B**
ESCALA 1 : 100

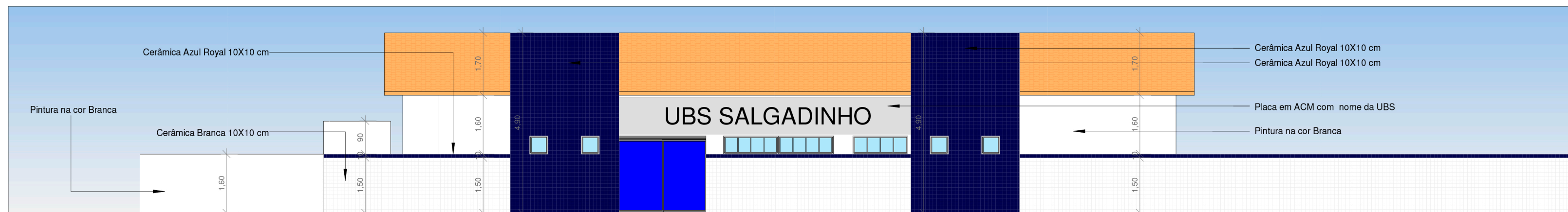

6 **FACHADA FRONTAL**
ESCALA 1 : 100

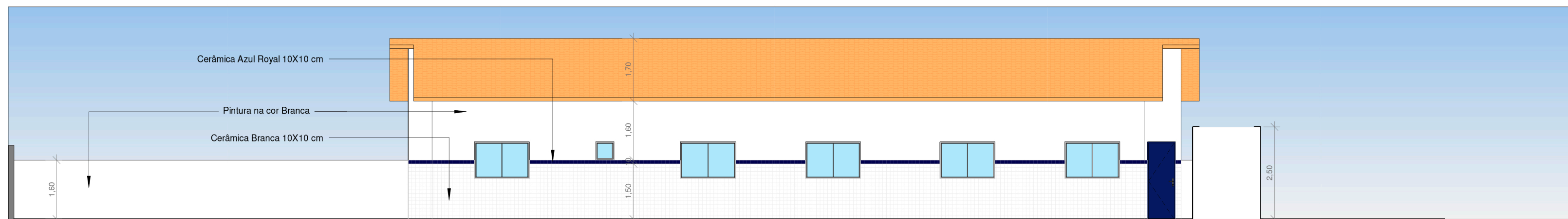

7 **FACHADA POSTERIOR**
ESCALA 1 : 100

Kaline da Silva Alves
Matrícula 304278
CHEFE DE ANÁL. E LIC. DE PROJETOS
ARQUITETA

Daniela Paula Silva Rufino
Matrícula 203281
DIRETORA DE PROJETOS/ARQUITETA

Projeto: Daniela Rufino Arquiteta e Urbanista CAU 167653-9	Kaline Alves Arquiteta e Urbanista CAU A260849-9		Desenhos: CORTES FACHADA	Escala: INDICADO
Projeto: UBS SALGADINHO		Data: 01/11/2022		
Local: Bairro Salgadinho, Alhandra - PB		Obs. Conferir todas as medidas no local!		